万购®地产网
landwg.com

资产报告

项目策划　金融支持　税务筹划　法律咨询

指标

名称	[A_25127]【第一次拍卖】（破）南京江宁南京国际小商品城 10 区 6 幢 204 室房产一套		
编码	A_25127	交易方式	
类型	商业	区域	南京 - 江宁区
地址	南京市江宁区江山星汉城	建筑面积	95.59 ㎡
价值	34.97 万元	评估价	26.9 万元
土地用途	商服用地	现状	无租赁

与主要交通站点距离

位置及图片

奥斯博恩
苏鲜菜场
S204
博恩庄园-13号楼
君驰华庭
南京特种气体
厂有限公司
夏欢喜铺
S55
易捷便利店
南京四角
井机械厂
S55

204

南京国际小商品城领鑫

周边配套

走势分析

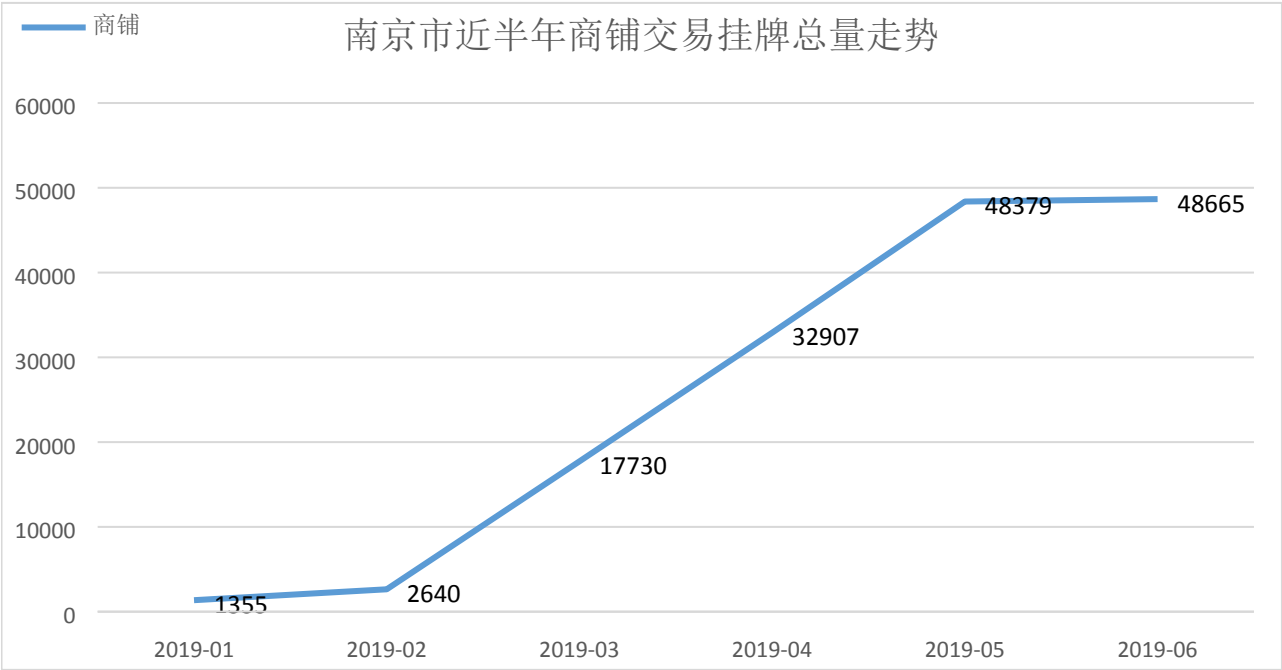
商铺
南京市近半年商铺交易挂牌总量走势
60000
50000
40000
30000
20000
10000
0
1355
2640
17730
32907
48379
48665
2019-01
2019-02
2019-03
2019-04
2019-05
2019-06

推荐相关同类型项目：

[A_21588]【变卖】南...

面积：802.37 ㎡ 770.2784 万元

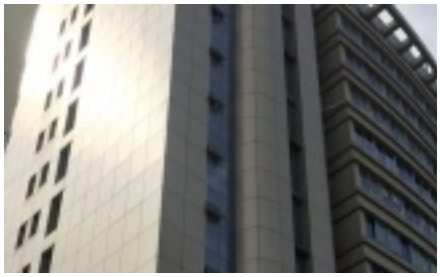

[A_24394]【变卖】南...

面积：2083.66 ㎡ 1548.8 万元

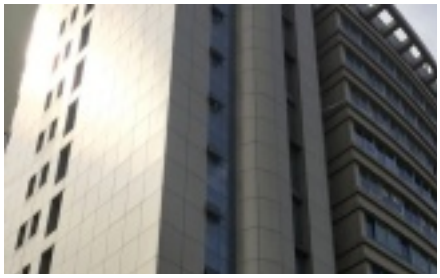

[A_22592]【变卖】南...

面积：97.15 ㎡ 41.8488 万元

万购®地产网
landwg.com

www.landjs.com 江苏土地市场网 江苏土地市场权威媒体

南京市土地储备中心 NANJING LAND RESERVE CENTER

中国平安 PING AN

平安信托 PING AN TRUST

西部信托 WESTERN TRUST INVESTMENT

瀚华金控 HANHUA FINANCIAL HOLDINGS

大器資本 DAQI CAPITAL

利得财富 leadbank.com.cn

泛华金融服务集团 CHINA FINANCIAL SERVICES GROUP LIMITED 江苏泛华联合财务服务有限公司

Quant Wise INVESTMENTS

江苏省信用担保有限责任公司 JIANGSU CREDITS GUARANTEE CO., LTD.

GOVTOR 江苏高科技投资集团 Govtor Capital

DACHENG LAW OFFICES 大成律师事务所

联合评级 United Ratings

金帕特基金 Goldpat Fund

江苏省南京浦口经济开发区

sina 新浪江苏 jiangsu.sina.com.cn

江苏省房地产业协会 JIANGSU REAL ESTATE ASSOCIATION

扫码关注
万购地产网微信公众号

客服电话：400 800 6992