万购®地产网
landwg.com

资产报告

项目策划　金融支持　税务筹划　法律咨询

指标

名称	[A_26250]【变卖】南京市鼓楼区云南北路 49 号 911 室房产		
编码	A_26250	交易方式	
类型	商办	区域	南京 - 鼓楼区
地址	南京市鼓楼区天星翠琅大厦	建筑面积	107.91 ㎡
价值	162.4 万元	评估价	290 万元
土地用途	商服用地	现状	无租赁

与主要交通站点距离

位置及图片

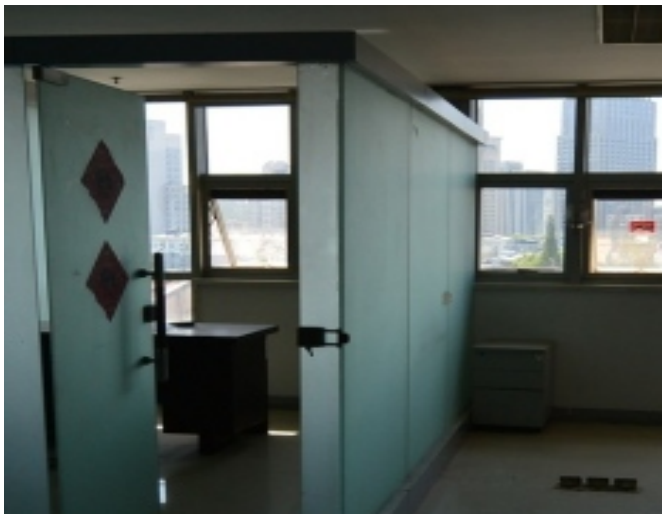

周边配套

走势分析

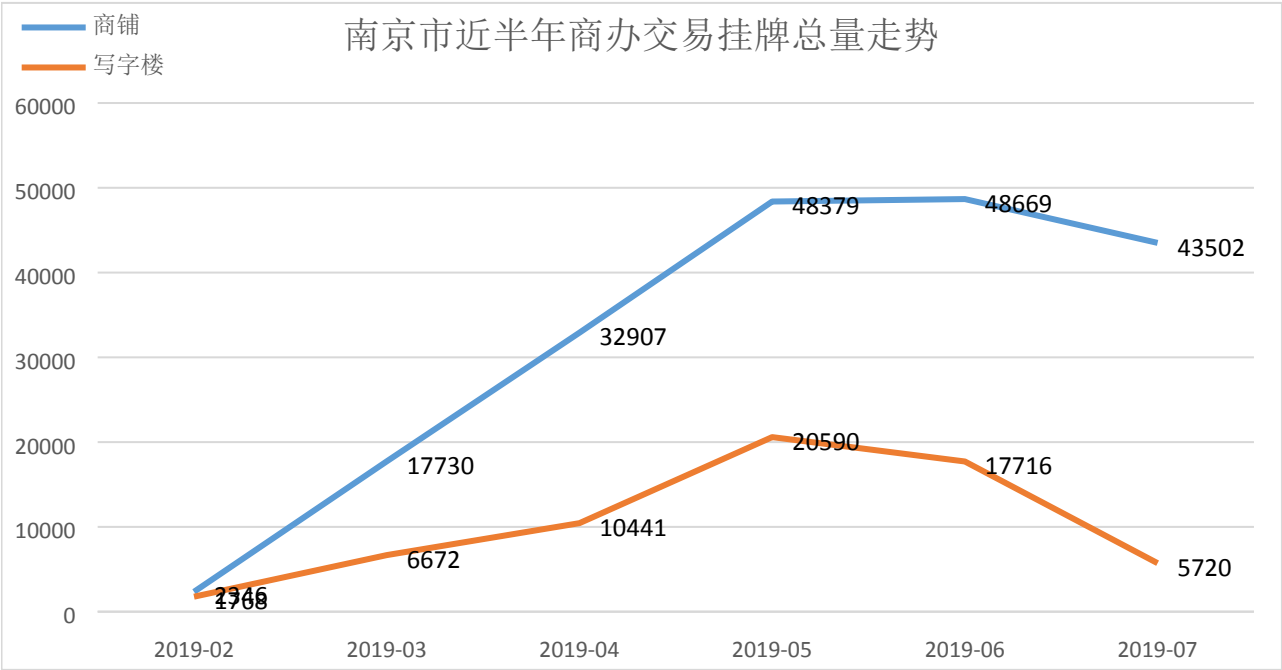
南京市近半年商办交易挂牌总量走势
商铺
写字楼
60000
50000
40000
30000
20000
10000
0
2019-02
2019-03
2019-04
2019-05
2019-06
2019-07
17730
32907
48379
48669
43502
2346
1708
6672
10441
20590
17716
5720

推荐相关同类型项目：

[A_22618]【变卖】（...

面积：1276.15 ㎡　1994.0854 万元

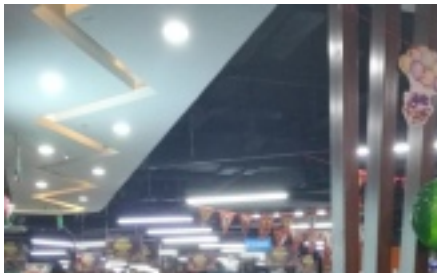

[A_22613]【变卖】（...

面积：69.07 ㎡　77.3584 万元

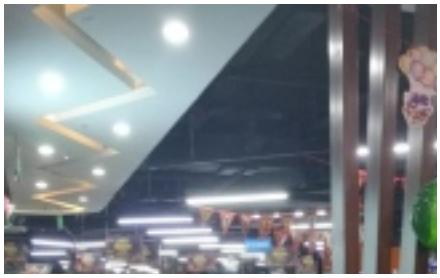

[A_22621]【变卖】（...

面积：118.81 ㎡　133.0672 万元

万购®地产网
landwg.com

www.landjs.com 江苏土地市场网 江苏土地市场权威媒体

南京市土地储备中心 NANJING LAND RESERVE CENTER

中国平安 PING AN

平安信托 PING AN TRUST

西部信托 WESTERN TRUST INVESTMENT

瀚华金控 HANHUA FINANCIAL HOLDINGS

大器資本 DAQI CAPITAL

利得财富 leadbank.com.cn

泛华金融服务集团 CHINA FINANCIAL SERVICES GROUP LIMITED 江苏泛华联合财务服务有限公司

Quant Wise INVESTMENTS

江苏省信用担保有限责任公司 JIANGSU CREDITS GUARANTEE CO., LTD.

GOVTOR 江苏高科技投资集团 Govtor Capital

DACHENG LAW OFFICES 大成律师事务所

联合评级 United Ratings

金帕特基金 Goldpat Fund

江苏省南京浦口经济开发区

sina 新浪江苏 jiangsu.sina.com.cn

江苏省房地产业协会 JIANGSU REAL ESTATE ASSOCIATION

扫码关注
万购地产网微信公众号

客服电话：400 800 6992