万购®地产网
landwg.com

资产报告

项目策划　金融支持　税务筹划　法律咨询

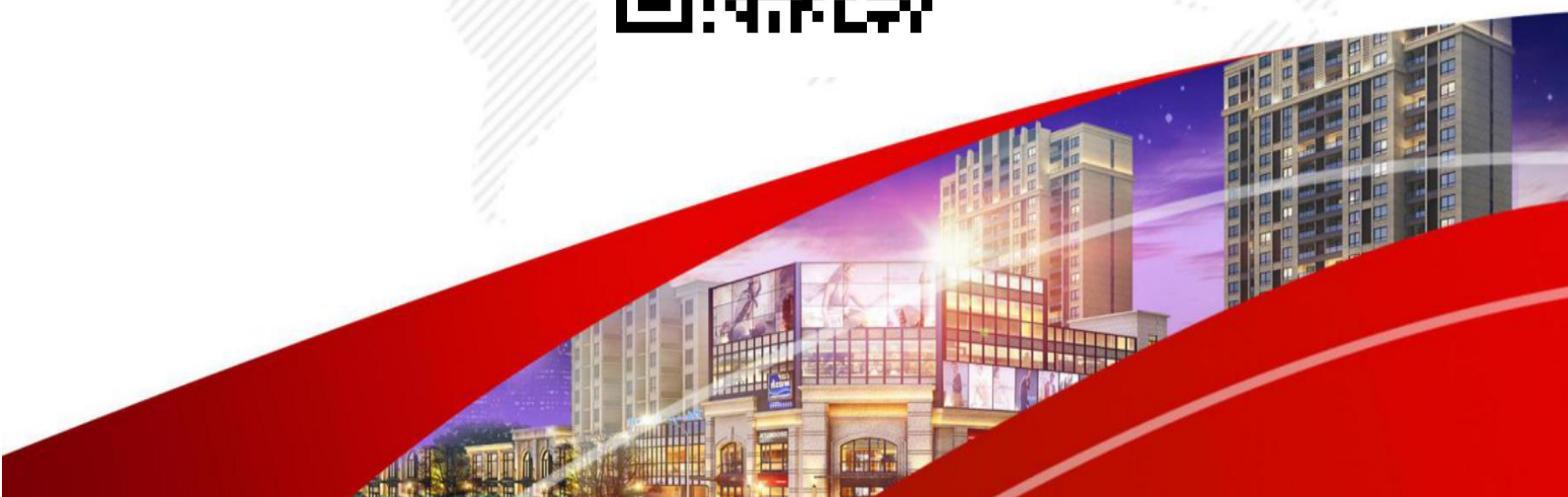

指标

名称	[A_32684]南京市白下区（现秦淮区）莫愁路 357-359 号不动产拍卖		
编码	A_32684	交易方式	
类型	商业	区域	南京 - 秦淮区
地址	莫愁路 357	建筑面积	2095.28 ㎡
价值	4200 万元	评估价	暂无
土地用途	暂无	现状	暂无

与主要交通站点距离

位置及图片

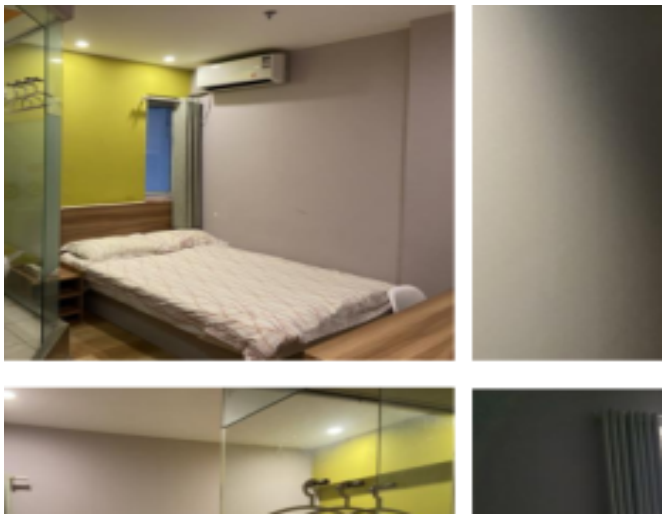

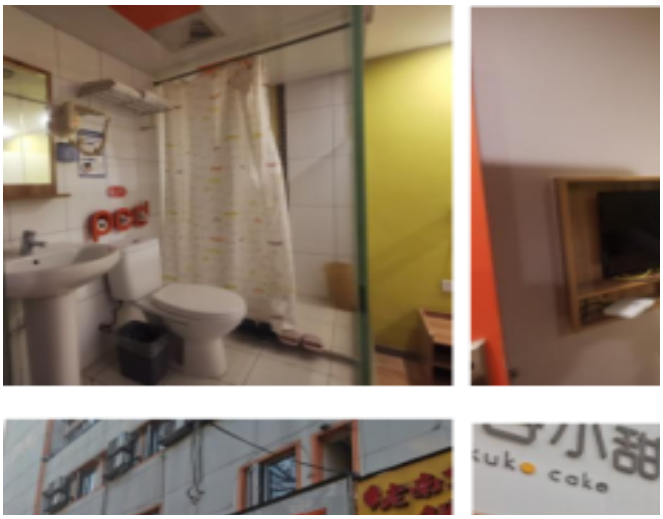

周边配套

走势分析

推荐相关同类型项目：

[A_32683]南京市高淳...

面积：64673.14 ㎡ 76320216 万元

[A_32682]南京市浦口...

面积： 2889.5952 万元

[A_32681]江苏集群科...

面积： 11380.8798 万元

万购®地产网
landwg.com

www.landjs.com 江苏土地市场网 江苏土地市场权威媒体

南京市土地储备中心 NANJING LAND RESERVE CENTER

中国平安 PING AN

平安信托 PING AN TRUST

西部信托 WESTERN TRUST INVESTMENT

瀚华金控 HANHUA FINANCIAL HOLDINGS

大器資本 DAQI CAPITAL

利得财富 leadbank.com.cn

泛华金融服务集团 CHINA FINANCIAL SERVICES GROUP LIMITED 江苏泛华联合财务服务有限公司

Quant Wise INVESTMENTS

江苏省信用担保有限责任公司 JIANGSU CREDITS GUARANTEE CO., LTD.

GOVTOR 江苏高科技投资集团 Govtor Capital

DACHENG LAW OFFICES 大成律师事务所

联合评级 United Ratings

金帕特基金 Goldpat Fund

江苏省南京浦口经济开发区

sina 新浪江苏 jiangsu.sina.com.cn

江苏省房地产业协会 JIANGSU REAL ESTATE ASSOCIATION

扫码关注
万购地产网微信公众号

客服电话：400 800 6992