万购®地产网
landwg.com

资产报告

项目策划　金融支持　税务筹划　法律咨询

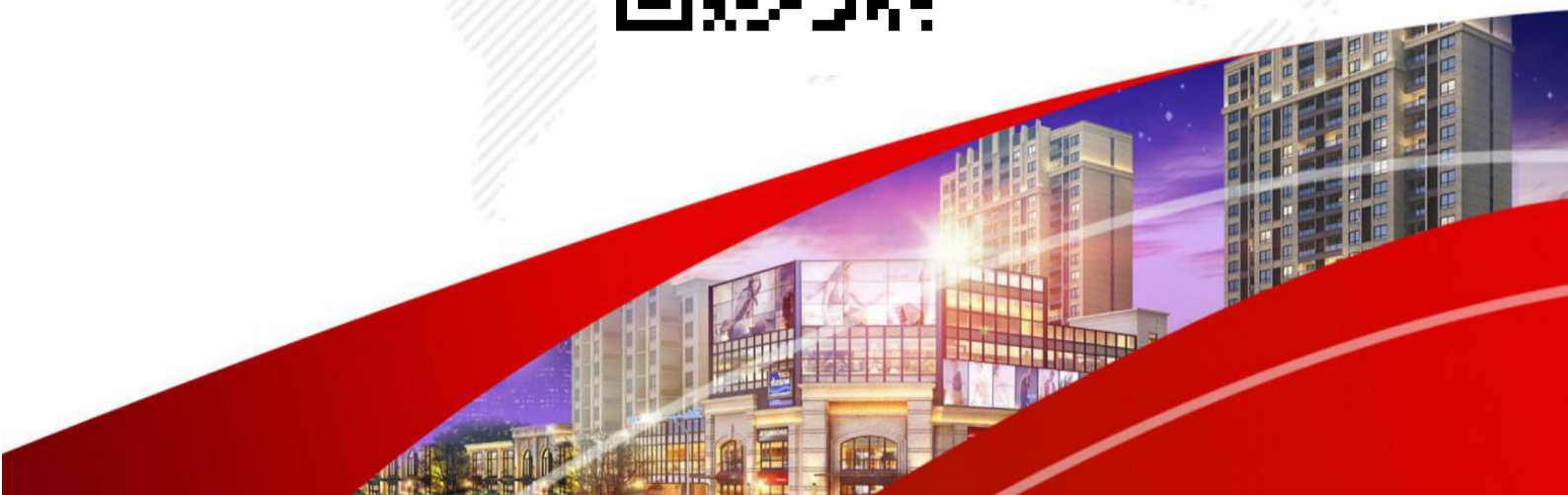

指标

名称	【第一次拍卖】宝应县盛世嘉园西门市 137 号房地产		
编码	A_5686	交易方式	
类型	商业	区域	扬州 - 宝应县
地址	扬州市宝应县盛世嘉园	建筑面积	89.81 ㎡
价值	82.7443 万元	评估价	103.4303 万元
土地用途	商业用地	现状	空置

与主要交通站点距离

位置及图片

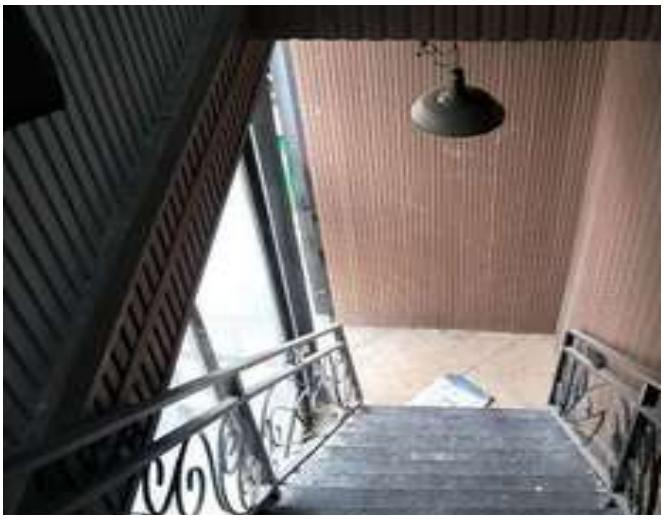

周边配套

走势分析

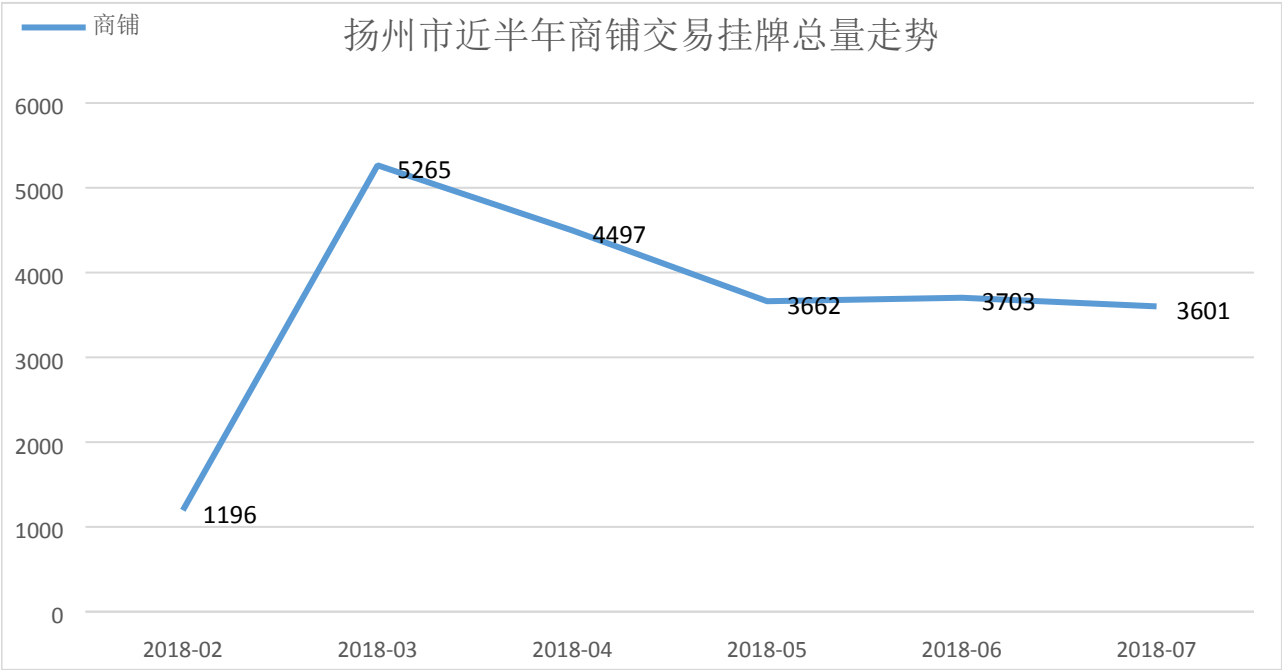
商铺
扬州市近半年商铺交易挂牌总量走势
6000
5000
4000
3000
2000
1000
0
5265
4497
3662
3703
3601
1196
2018-02
2018-03
2018-04
2018-05
2018-06
2018-07

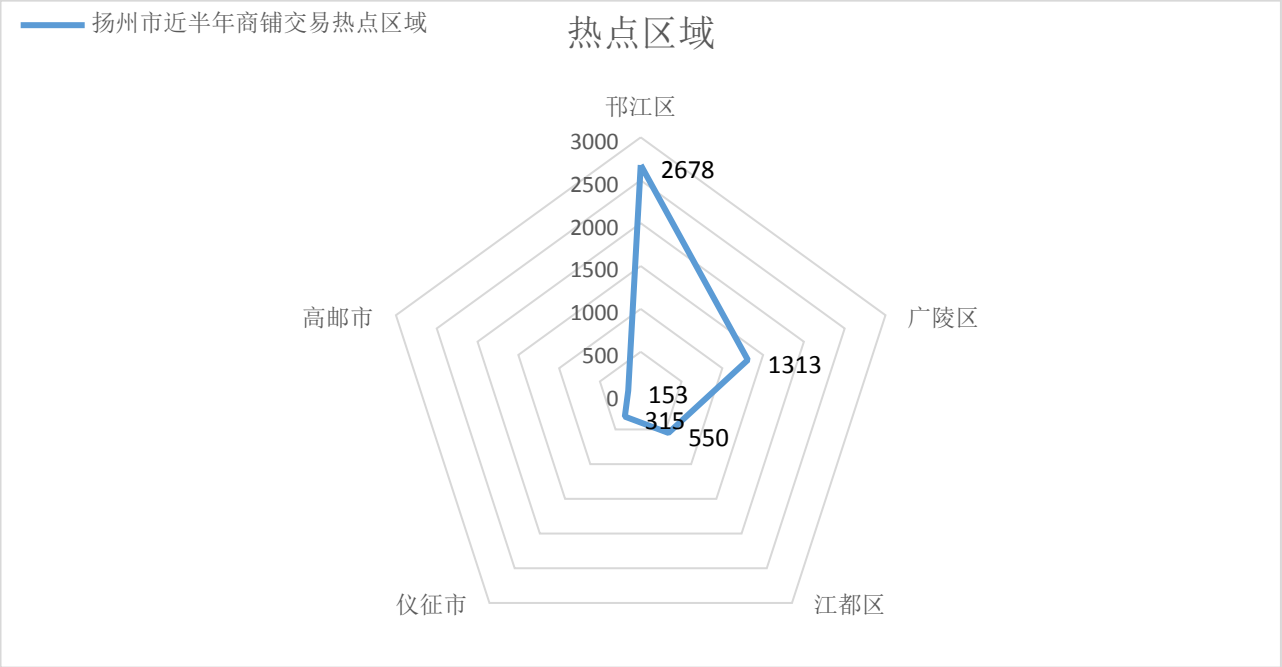
扬州市近半年商铺交易热点区域
热点区域
邗江区
广陵区
江都区
仪征市
高邮市
3000
2500
2000
1500
1000
500
0
2678
1313
550
315
153

推荐相关同类型项目：

【变卖】扬州汽奥工贸有限公司...

面积：3508.1 ㎡　266 万元

【第一次拍卖】宝应县鑫宝佳园...

面积：311.13 ㎡　203.4942 万元

【第二次拍卖】宝应县亿丰国际...

面积：64.05 ㎡　18.5545 万元

万购®地产网
landwg.com

www.landjs.com 江苏土地市场网 江苏土地市场权威媒体

南京市土地储备中心 NANJING LAND RESERVE CENTER

中国平安 PING AN

平安信托 PING AN TRUST

西部信托 WESTERN TRUST INVESTMENT

瀚华金控 HANHUA FINANCIAL HOLDINGS

大器資本 DAQI CAPITAL

利得财富 leadbank.com.cn

泛华金融服务集团 CHINA FINANCIAL SERVICES GROUP LIMITED 江苏泛华联合财务服务有限公司

Quant Wise INVESTMENTS

江苏省信用担保有限责任公司 JIANGSU CREDITS GUARANTEE CO., LTD.

GOVTOR 江苏高科技投资集团 Govtor Capital

DACHENG LAW OFFICES 大成律师事务所

联合评级 United Ratings

金帕特基金 Goldpat Fund

江苏省南京浦口经济开发区

sina 新浪江苏 jiangsu.sina.com.cn

江苏省房地产业协会 JIANGSU REAL ESTATE ASSOCIATION

扫码关注
万购地产网微信公众号

客服电话：400 800 6992