万购®地产网
landwg.com

资产报告

项目策划　金融支持　税务筹划　法律咨询

指标

名称	【第一次拍卖】丹阳市团结桥综合楼 B 区 7 号门面房、B 区 1 单元 201 室、202 室房地产		
编码	A_7822	交易方式	
类型	商住	区域	镇江 - 丹阳
地址	镇江市丹阳市塘坊里	建筑面积	319.24 ㎡
价值	152 万元	评估价	216.04 万元
土地用途	商服用地	现状	租赁

与主要交通站点距离

位置及图片

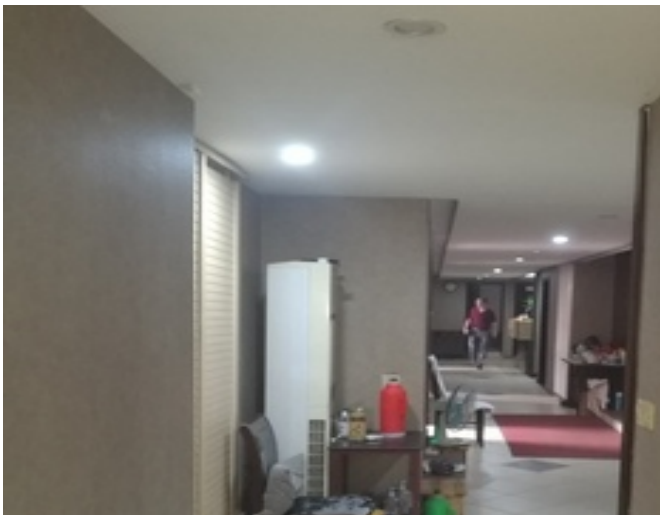

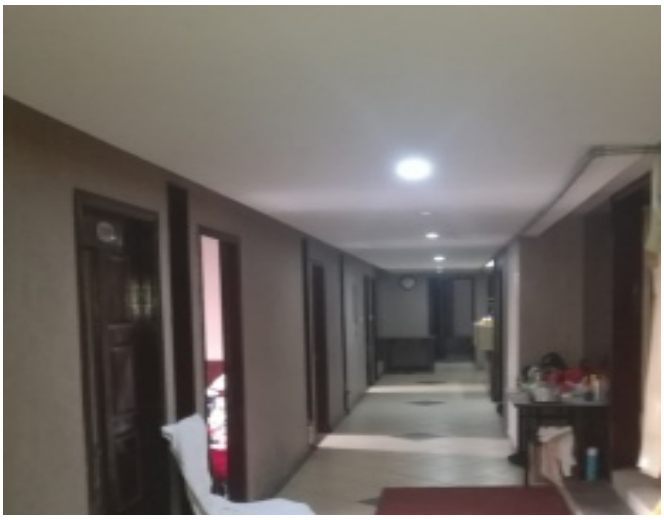

周边配套

走势分析

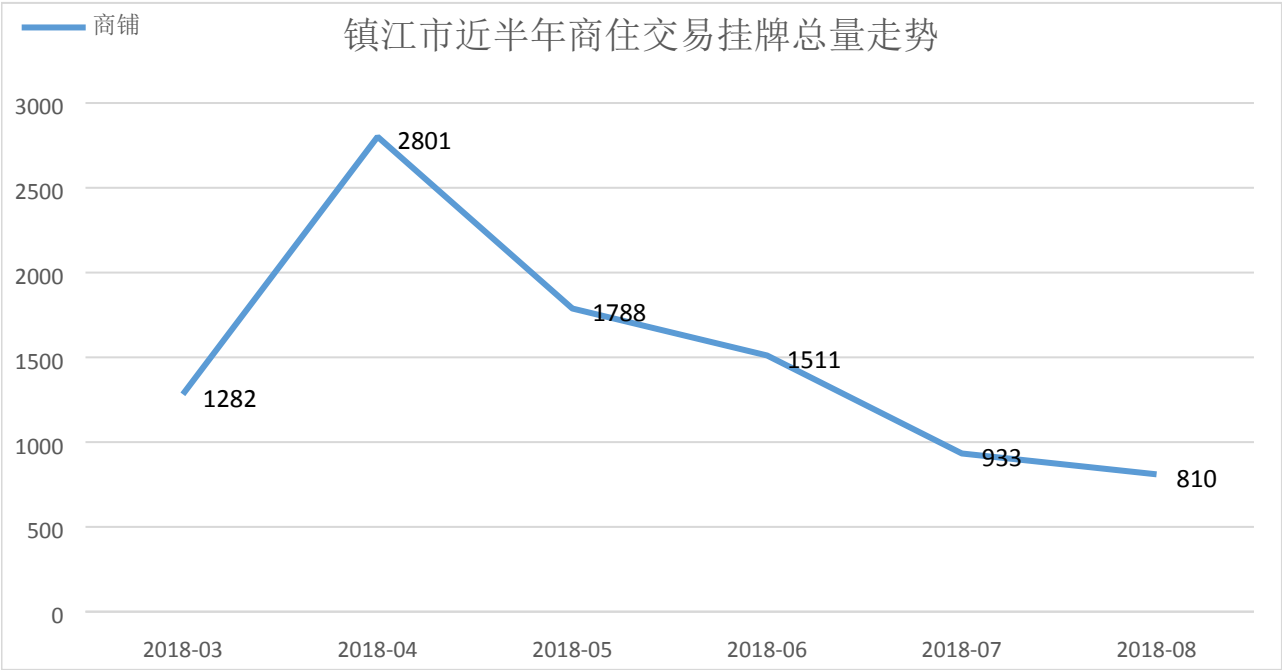
商铺
镇江市近半年商住交易挂牌总量走势
3000
2500
2000
1500
1000
500
0
2801
1788
1511
1282
933
810
2018-03
2018-04
2018-05
2018-06
2018-07
2018-08

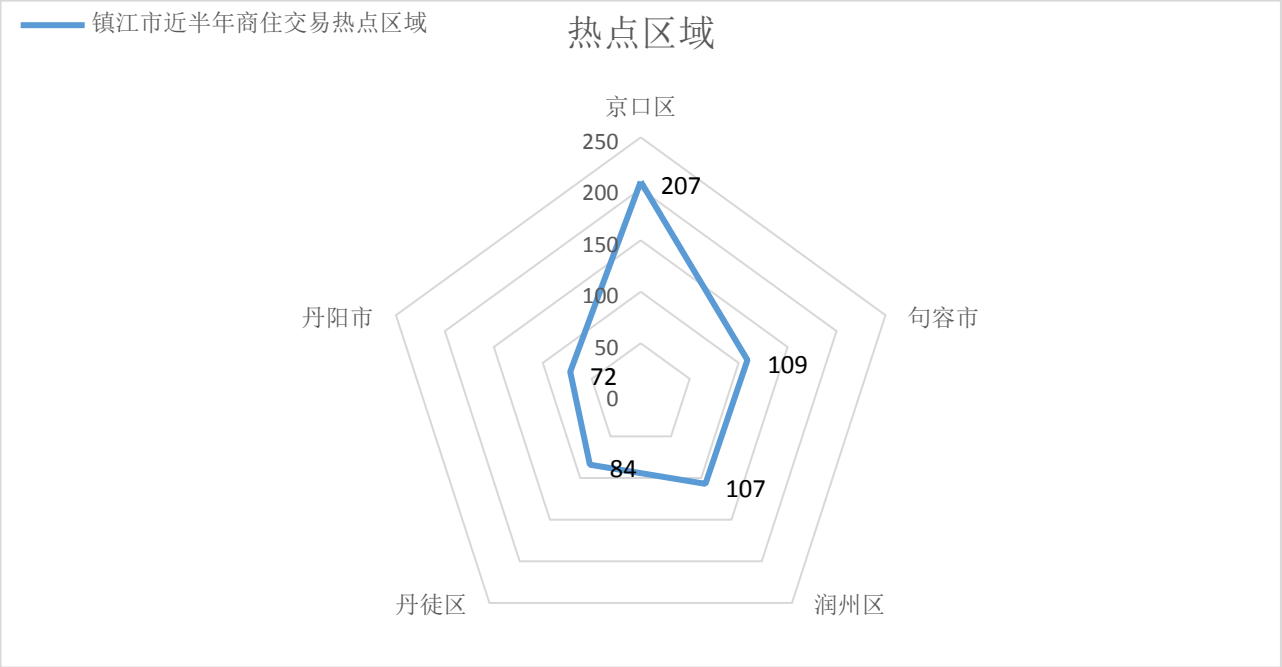
镇江市近半年商住交易热点区域
热点区域
京口区
250
200
150
100
50
0
207
109
107
84
72
句容市
润州区
丹徒区
丹阳市

推荐相关同类型项目：

【变卖】丹阳市延陵镇联兴村工...

面积：6869.97 ㎡ 624.3272 万元

【变卖】丹阳市司徒镇丹伏路北...

面积：987.93 ㎡ 311.648 万元

【变卖】丹阳市后巷镇丰裕村的...

面积：13808.76 ㎡ 1362.5752 万元

万购®地产网
landwg.com

www.landjs.com 江苏土地市场网 江苏土地市场权威媒体

南京市土地储备中心 NANJING LAND RESERVE CENTER

中国平安 PING AN

平安信托 PING AN TRUST

西部信托 WESTERN TRUST INVESTMENT

瀚华金控 HANHUA FINANCIAL HOLDINGS

大器資本 DAQI CAPITAL

利得财富 leadbank.com.cn

泛华金融服务集团 CHINA FINANCIAL SERVICES GROUP LIMITED 江苏泛华联合财务服务有限公司

Quant Wise INVESTMENTS

江苏省信用担保有限责任公司 JIANGSU CREDITS GUARANTEE CO., LTD.

GOVTOR 江苏高科技投资集团 Govtor Capital

DACHENG LAW OFFICES 大成律师事务所

联合评级 United Ratings

金帕特基金 Goldpat Fund

江苏省南京浦口经济开发区

sina 新浪江苏 jiangsu.sina.com.cn

江苏省房地产业协会 JIANGSU REAL ESTATE ASSOCIATION

扫码关注
万购地产网微信公众号

客服电话：400 800 6992