万购®地产网
landwg.com

写字楼报告

项目策划　金融支持　税务筹划　法律咨询

指标

名称	丹阳市中心 242 亩商住地块		
编码	O_477774	交易方式	出售
类型	纯写字楼	楼盘名	暂无
楼盘级别	甲级	物业费	暂无
物业公司	暂无	区域	南京周边
位置	暂无	面积	161334.00㎡
售价	145331.00 万元		

与主要交通站点距离

位置及图片

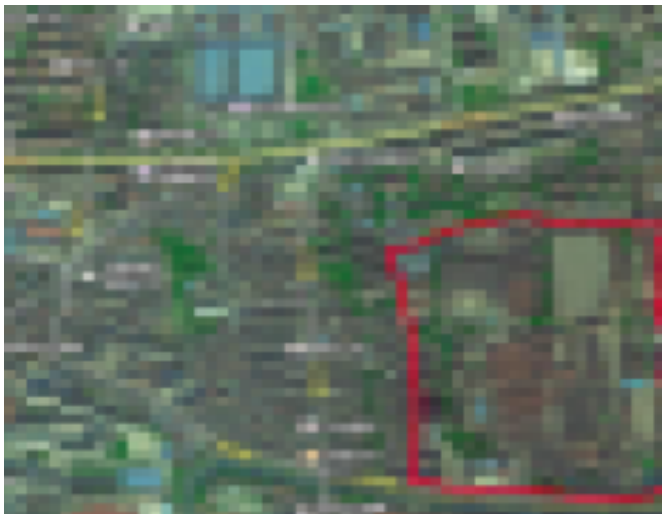

周边配套

走势分析

推荐相关同类型项目：

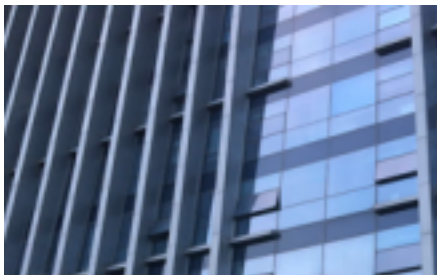

甲级写字楼世茂城品国际广场出...

面积：1600 ㎡ 暂无

[O 554013]南京市建...

面积：1720 ㎡ 4128 万元

江苏天天买电商产业孵化基地 ...

面积：500 ㎡ 暂无

万购®地产网
landwg.com

www.landjs.com 江苏土地市场网 江苏土地市场权威媒体

南京市土地储备中心 NANJING LAND RESERVE CENTER

中国平安 PING AN

平安信托 PING AN TRUST

西部信托 WESTERN TRUST INVESTMENT

瀚华金控 HANHUA FINANCIAL HOLDINGS

大器資本 DAQI CAPITAL

利得财富 leadbank.com.cn

泛华金融服务集团 CHINA FINANCIAL SERVICES GROUP LIMITED 江苏泛华联合财务服务有限公司

Quant Wise INVESTMENTS

江苏省信用担保有限责任公司 JIANGSU CREDITS GUARANTEE CO., LTD.

GOVTOR 江苏高科技投资集团 Govtor Capital

DACHENG LAW OFFICES 大成律师事务所

联合评级 United Ratings

金帕特基金 Goldpat Fund

江苏省南京浦口经济开发区

sina 新浪江苏 jiangsu.sina.com.cn

江苏省房地产业协会 JIANGSU REAL ESTATE ASSOCIATION

扫码关注
万购地产网微信公众号

客服电话：400 800 6992